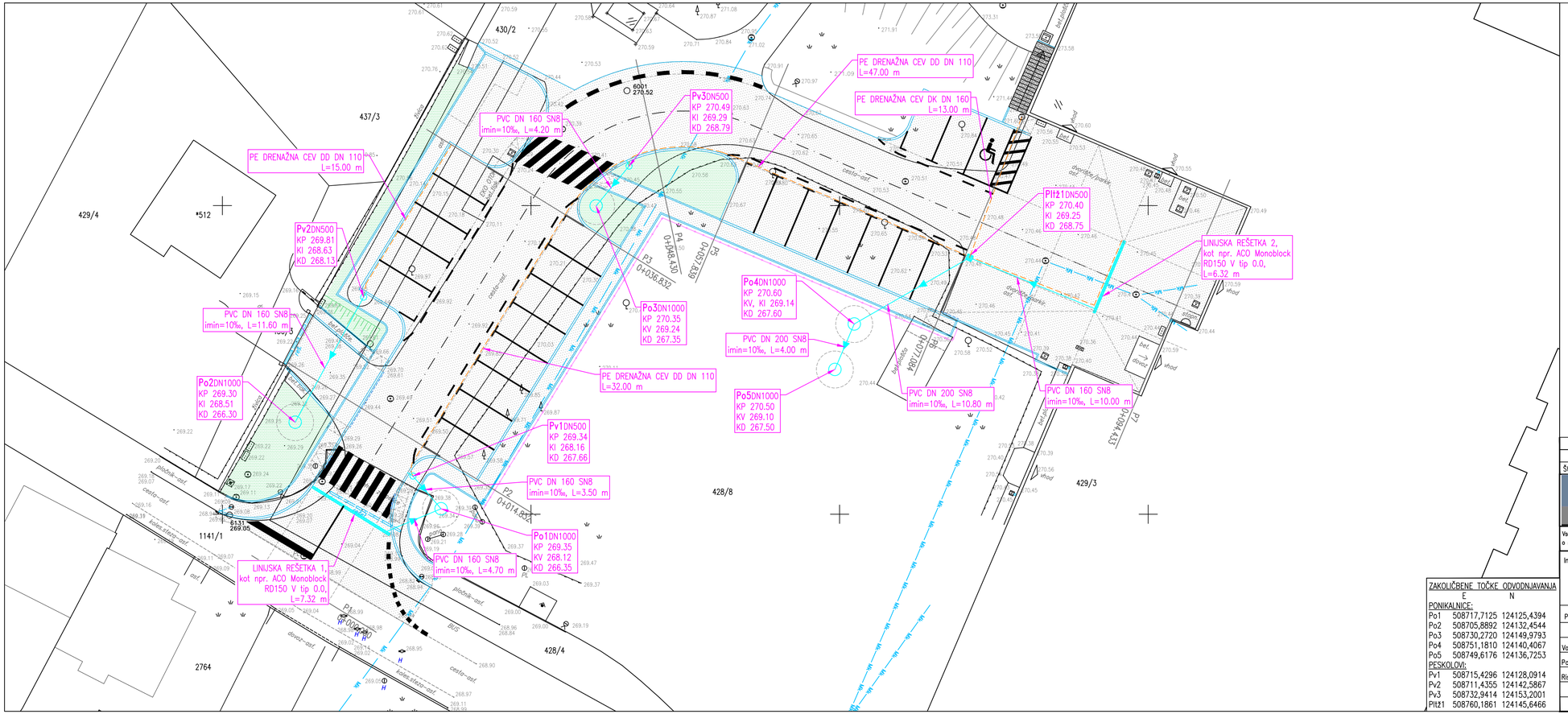

LEGENDA:

PREDVIDENO PO PROJEKTU:

- PREDVIDENA REKONSTRUKCIJA CESTE
- PREDVIDENO ODVODNJAVANJE
- PREDVIDENA DRENAŽA

OBSTOJEČI KOMUNALNI VODI:

- OBSTOJEČA METEORNA KANALIZACIJA

CELOVITA UREDITEV OBMOČJA NA ZAHODNI STRANI OŠ ŠEMPETER V SAVINJSKI DOLINI

SITUACIJA ODVODNJAVANJA Z ZAKOLIČBO M 1:200

ZAKOLIČBENE TOČKE ODVODNJAVANJA		
	E	N
PONIKALNICE:		
Po1	508717,7125	124125,4394
Po2	508705,8892	124132,4544
Po3	508730,2720	124149,9793
Po4	508751,1810	124140,4067
Po5	508749,6176	124136,7253
PESKOLOVI:		
Pv1	508715,4296	124128,0914
Pv2	508711,4355	124142,5867
Pv3	508732,9414	124153,2001
Pltž1	508760,1861	124145,6466

Št. sprem:	Opis spremembe/dopolnitve:	Datum:	Podpis:

SAVINJAPROJEKT

PROJEKTIRANJE, SVETOVANJE, NADZOR

Vsebina načrta je avtorska lastnina podjetja SAVINJAPROJEKT d.o.o. ŽALEC in je zaščitena z zakonom o avtorskih pravicah (Ur.LRS št. 21/95). Kopiranje in dajanje obvesti o njeni vsebini ni dovoljeno, če ni posebej odobreno. Za vsa opravila, ki so v nasprotju s tem določilom, je zakonsko predvideno denarno nadomestilo za nastalo škodo

Investitor:
OBČINA ŽALEC, Ul. Savinjske čete 5, 3310 ŽALEC

Naziv objekta:
CELOVITA UREDITEV OBMOČJA NA ZAHODNI STRANI OŠ ŠEMPETER V SAVINJSKI DOLINI

Projektant: SAVINJAPROJEKT d.o.o.		Ident.številka IZS 0636	
	Ime:	Ident.št.:	Podpis:
Vodja projekta:	Gorazd Pulko, univ.dipl.inž.grad.	G-0275	
Pooblaščeni inženir:	Gorazd Pulko, univ.dipl.inž.grad.	G-0275	
Risal:			
		Datum: September 2022	

Tehnični prikazi:
SITUACIJA ODVODNJAVANJA Z ZAKOLIČBO

Vrsta načrta:
2.1 NAČRT JAVNE INFRASTRUKTURE

Št.projekta: 22/2022 | Št.načrta: 22/2022

Vrsta projekta: PZI | Merilo: M 1:200 | List.št. 2.8